



Prilog 4._28.05.2021

NOVOSTI U RADU POMORSKOG I POVIJESNOG MUZEJA HRVATSKOG PRIMORJA RIJEKA KOJE SE PRIMJENJUJU OD 8. lipnja 2021.

Pomorski i povijesni muzej Hrvatskog primorja Rijeka, sukladno Odluci Stožera civilne zaštite Republike Hrvatske koja se primjenjuje od 28. svibnja 2021., u dogovoru s Primorsko-goranskom županijom, osnivačem Muzeja, donio je Odluku o privremenoj organizaciji rada Muzeja prema propisanim mjerama u uvjetima proglašene epidemije bolesti COVID-19 koja je stupila na snagu 28. svibnja 2021.

Muzej je otvoren za posjetitelje u uobičajenom radnom vremenu i to:

- na lokaciji Guvernerova palača – ponedjeljak od 9 do 16 sati; utorak – subota od 9 do 20 sati, nedjelja od 9 do 13 sati
- na lokaciji u Kastvu, Muzejska zbirka Kastavštine – utorak i četvrtak od 10 do 12 sati, srijeda i petak-nedjelja od 17 do 21 sati
- na lokaciji u Lipi, Memorijalni centar Lipa pamti – utorak – subota od 10 do 17 sati
- na lokaciji u Kraljevici, Zbirka maketa brodogradilišta Kraljevica – posjet je moguć uz prethodnu najavu Muzeju i uz uvjete brodogradilišta Dalmont d.o.o. iz Kraljevice
- na lokaciji na Krku, Arheološka zbirka Cickini – posjet je moguć uz najavu
- praznicima i blagdanima Muzej je zatvoren na svim svojim lokacijama.

Muzej je otvoren za sve vrste posjeta, pojedinačne i skupne, uz ograničenje broja posjetitelja sukladno Odluci Stožera civilne zaštite Republike Hrvatske koja propisuje **minimalno 4 m² površine prostora koju je potrebno osigurati za boravak jednog posjetitelja Muzeja.**

Pregled shema muzejskih prostora s maksimalnim brojem posjetitelja na svim lokacijama Muzeja:

- Lokacija u Rijeci, prizemlje

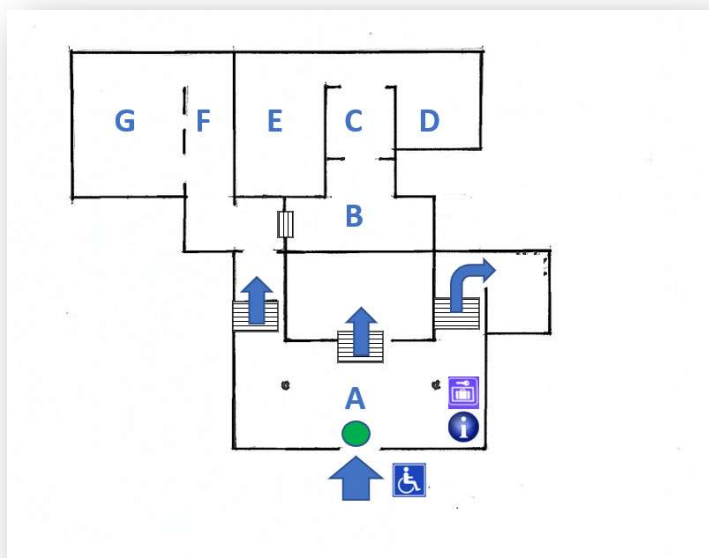

 VI SE NALAZITE OVDJE
YOU ARE HERE

Prostorija / Room	Netto površina / Netto Area m ²		Površina / Area m ²	Maksimalan broj osoba / Maximum Number of People
A	122,44	2/3	81,62	20
B	40,43	2/3	13,47	3
C	19,98	1/3	6,66	3
D	37,76	1/3	12,58	3
E	56,14	2/3	37,42	9
F	23,77	1	23,77	5
G	70,94	2/3	47,29	10
UKUPNO	371,46		222,81	

- Lokacija u Rijeci, prvi kat

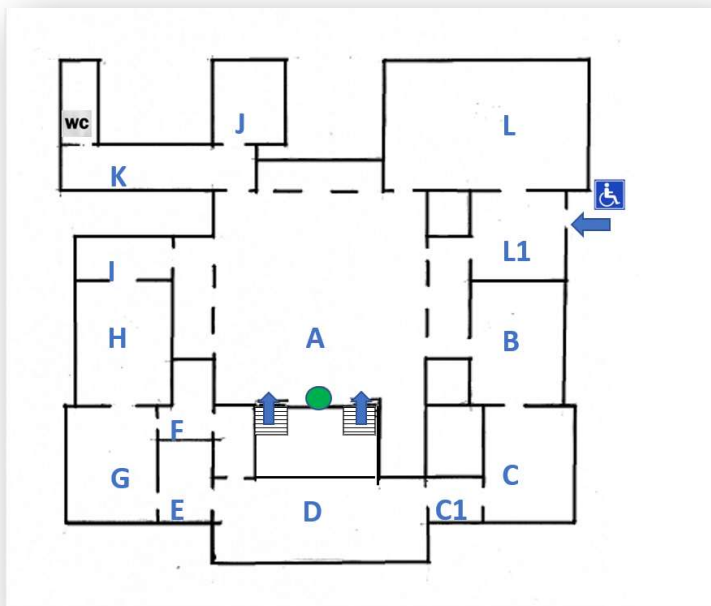

● VI SE NALAZITE OVDJE
YOU ARE HERE

Prostorija / Room	Netto površina / Netto Area m ²		Površina / Area m ²	Maksimalan broj osoba / Maximum Number of People
A	289,00	2/3	192,6	(70*) 48
B	76,97	1/2	38,48	9
C	63,24	1/2	31,62	7
C1	13,69	2/3	9,12	2
D	111,12	2/3	74,08	18
E	26,80	1/3	8,93	2
F	26,83	1/3	8,94	2
G	63,37	1/2	31,68	7
H	75,87	1/2	37,94	9
I	27,0	1/2	13,5	3
J	37,73	1	37,73	9
K	48,3	2/3	32,2	8
L	152,00	1	152,0	38
L1	55,29	2/3	36,86	9
UKUPNO	1.067,21		706,68	

*Kad u prostoru Atrija nema izložbenog programa

- Lokacija u Rijeci, drugi kat

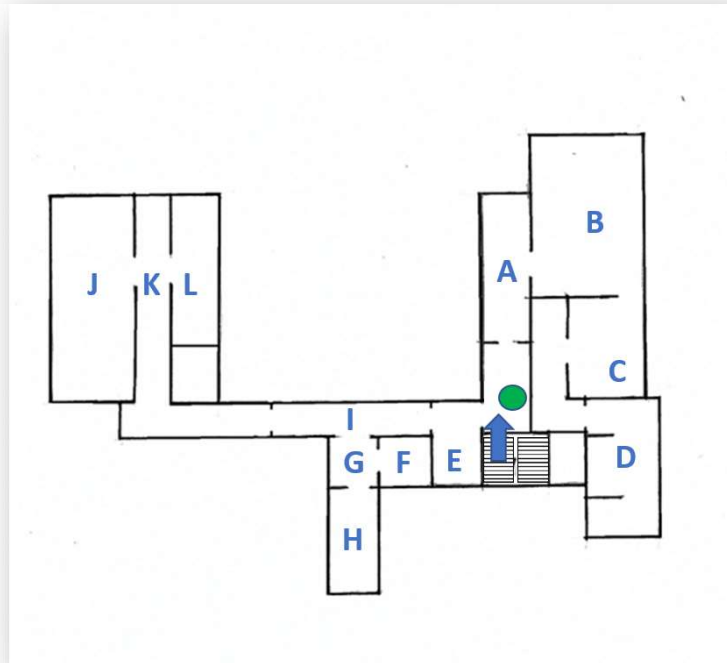

VI SE NALAZITE OVDJE
YOU ARE HERE

Prostorija / Room	Netto površina / Netto Area m ²		Površina / Area m ²	Maksimalan broj osoba / Maximum Number of People
A	30,97	1	30,97	7
B	80,93	1/3	26,9	6
C	34,70	1/3	11,56	2
D	62,79	1/3	20,93	5
E	17,22	2/3	11,48	2
F	10,82	1/3	3,60	1
G	9,21	2/3	6,14	1
H	19,95	2/3	13,30	2
I	23,30	2/3	15,53	4
J	73,45	2/3	48,96	10
K	41,87	2/3	27,9	6
L	30,97	1/3	10,32	2
UKUPNO	436,18		227,59	

- Lokacija u Kastvu, prvi kat

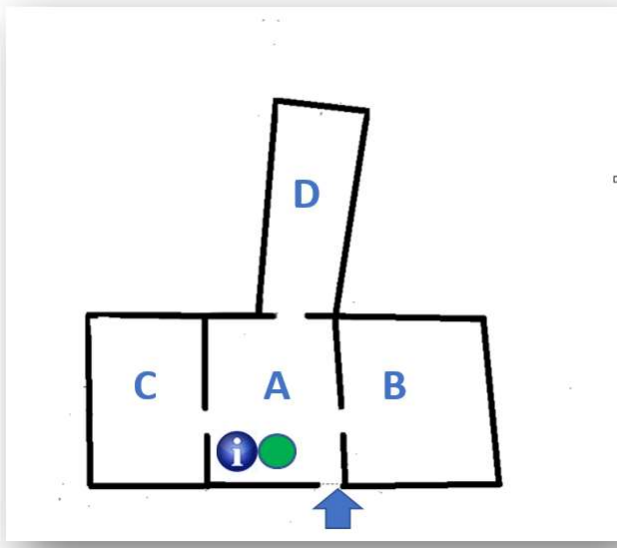

VI SE NALAZITE OVDJE
YOU ARE HERE

Prostorija / Room	Netto površina / Netto Area m ²		Površina / Area m ²	Maksimalan broj osoba / Maximum Number of People
A	26,72	1	26,72	6
B	23,92	1/3	7,97	1
C	25,48	1/3	8,49	2
D	23,98	1/3	7,99	1
UKUPNO	100,10		51,17	

- Lokacija u Lipi, suteren

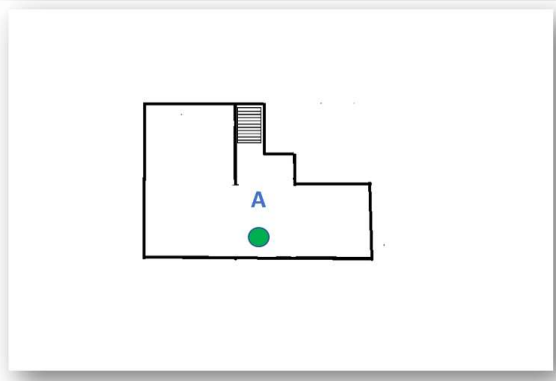

VI SE NALAZITE OVDJE
YOU ARE HERE

Prostorija / Room	Netto površina / Netto Area m ²		Površina / Area m ²	Maksimalan broj osoba / Maximum Number of People
A	93,23	1/2	46,61	11
UKUPNO	93,23		46,61	

- Lokacija u Lipi, prizemlje

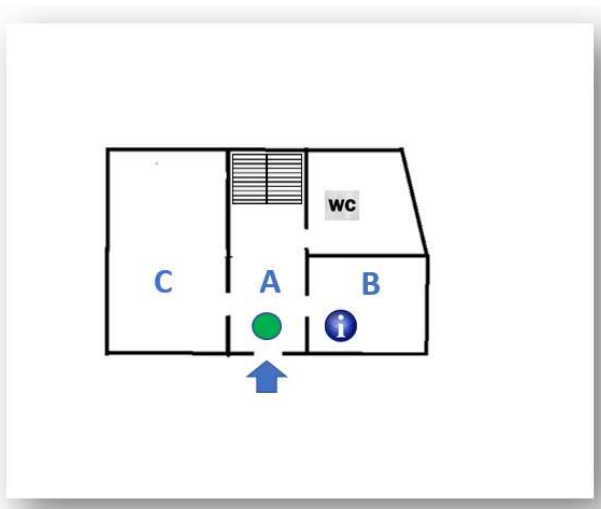

VI SE NALAZITE OVDJE
YOU ARE HERE

Prostorija / Room	Netto površina / Netto Area m ²		Površina / Area m ²	Maksimalan broj osoba / Maximum Number of People
A	22,62	1	22,62	5
B	29,55	1/3	9,85	2
C	61,04	1	61,04	15
UKUPNO	113,21		93,51	

- Lokacija u Lipi, prvi kat

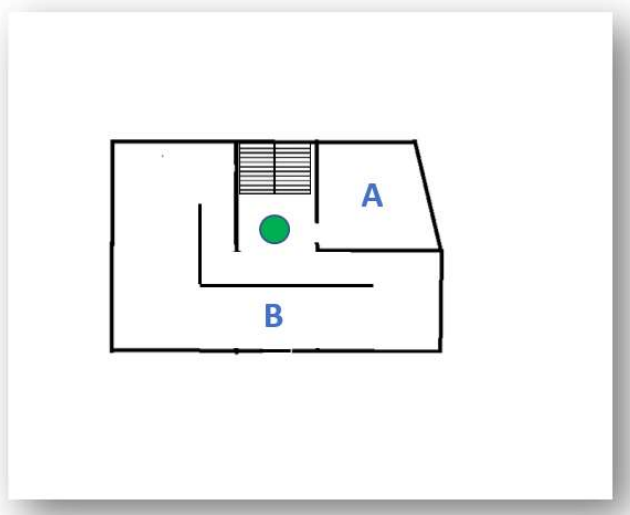

 VI SE NALAZITE OVDJE
YOU ARE HERE

Prostorija / Room	Netto površina / Netto Area m ²		Površina / Area m ²	Maksimalan broj osoba / Maximum Number of People
A	25,40	1/2	12,70	3
B	113,21	1/2	56,60	14
UKUPNO	113,21		93,51	

- Lokacija na Krku

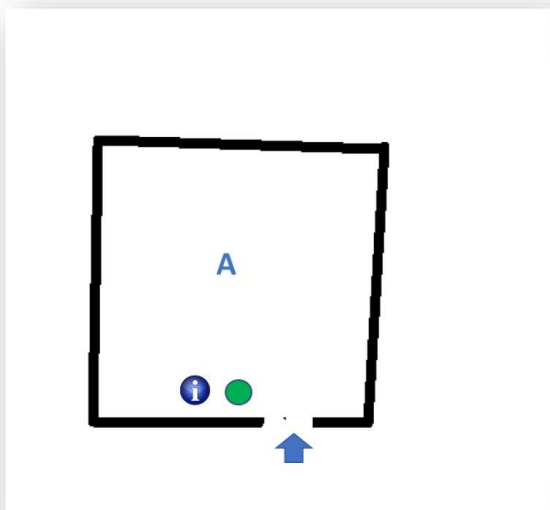

VI SE NALAZITE OVDJE
YOU ARE HERE

Prostorija / Room	Netto površina / Netto Area m ²		Površina / Area m ²	Maksimalan broj osoba / Maximum Number of People
A	27,00	1	27,00	6
UKUPNO	27,00		27,00	

- Lokacija u Kraljevici

Posjeti su mogući sukladno uvjetima brodogradilišta Dalmont d.o.o. iz Kraljevice i definiraju se prilikom svakog posjeta.

PROGRAMSKA DJELATNOST

Održavanje svih programa uz ograničenje broja prisutnih osoba i dalje je moguće sukladno preporučenim mjerama zaštite koje podrazumijevaju redovitu dezinfekciju svih površina dezinfekcijskim sredstvom na bazi alkohola, redovito prozračivanje, zaštitne maske za sudionike i posjetitelje, dezinfekciju korištene opreme nakon uporabe i primjenu svih propisanih mjera epidemiološke zaštite koje su na snazi u trenutku održavanja

programa. Za primjenu svih propisanih mjera odgovoran je organizator programa. O svim sudionicima programa organizator programa dužan je voditi evidenciju s kontaktnim podacima.

Dozvoljen maksimalan broj prisutnih osoba mijenja se u skladu s Odlukom te je broj osoba koje istovremene mogu biti prisutne u vanjskom prostoru Muzeja (u perivoju) ograničen na najviše 100 osoba, Mramornoj dvorani 38 osoba i Atriju 48 osoba kad je u Atriju postavljena izložba odnosno 70 kad je prostor slobodan, ali nikada istovremeno u tri navedena prostora.

Broj sjedećih mjesta manji je i promjenjiv ovisno o vrsti događaja s obzirom na njegove specifičnosti za čije je određivanje odgovoran organizator.

U vrijeme održavanja nekog od programa u prostoru Muzeja djelatnik Muzeja na ulazu u Muzej vodit će brigu o ukupnom maksimalno dozvoljenom broju osoba koje mogu istovremeno biti prisutne u Muzeju na svim vrstama programa i to:

- na lokaciji u Rijeci u unutrašnjosti Muzeja u svim njegovim zatvorenim, javnim i radnim prostorima 100 osoba;
- na lokaciji u Rijeci u slučaju održavanja programa u perivoju Muzeja u svim njegovim zatvorenim javnim i radnim prostorima 50 osoba:
- na lokaciji u Lipi 8 osoba;
- na lokaciji u Kastvu 6 osoba;
- na lokaciji na Krku 6 osoba;
- na lokaciji u Kraljevici sukladno uvjetima brodogradilišta Dalmont d.o.o. iz Kraljevice koji se definiraju prilikom svakog posjeta

U ukupan broj osoba ubrajaju se i osobe koje su dio organiziranog grupnog posjeta Muzeju.

U slučaju prelaska maksimalno dopuštenog broja prisutnih osoba svi naši posjetitelji će prilikom ulaska u Muzej od djelatnika Muzeja dobiti informaciju je li kapacitet prostora u trenutku njihova dolaska popunjen te ih zamoliti za strpljenje do mogućeg sigurnog ulaska u Muzej.

Na ulazu u Muzej i na još nekoliko mjesta u prostoru osigurano je sredstvo za dezinfekciju ruku s uputama o korištenju, uputa o obaveznom održavanju fizičke distance među osobama, uputa o obaveznom nošenju zaštitne maske, upute o broju i zadržavanju ljudi u zatvorenim i otvorenim prostorima te Preporuke za sprečavanje infekcije i sve mjere zaštite od bolesti COVID-19 kojih se posjetitelji moraju pridržavati. Izložen je i plan kretanja po prostoru kako bi se mogući kontakti sveli na najmanju moguću mjeru.

Muzej se u svom radu pridržava uputa i mjera za sprečavanje i suzbijanje epidemije COVID-19 s ciljem zaštite pojedinaca od zarazne bolesti, kao i sprečavanja širenja te bolesti u skladu sa Zakonom o zaštiti pučanstva od zaraznih bolesti, Zakonom o zaštiti na radu te uputama Nacionalnog stožera civilne zaštite koje se odnose na epidemiju COVID-19.

EDUKATIVNI PROGRAMI

RADIONICE

PROSTOR

Edukativni programi se na lokaciji u Rijeci do daljnjeg održavaju u perivoju Muzeja i na terasi istočnog aneksa Palače, ispred Čudotvornice. U slučaju nepovoljnih vremenskih uvjeta edukativni će se programi održavati u Mramornoj dvorani muzeja u kojoj je, u skladu s Odlukom Stožera Civilne zaštite Republike Hrvatske od 26. svibnja 2021., maksimalan broj sudionika 10-ero, a kad je riječ o organiziranom posjetu 38-ero.

Za vrijeme održavanja radionica na otvorenom prostoru, uključujući dolazak, pripremu i odlazak, razmak između djelatnika i sudionika bit će 1,5 m, a za vrijeme održavanja radionica u zatvorenom sudionici će održavati fizički razmak od 2 metra, koliko god je to moguće s obzirom na specifičnost rada s djecom mlađe dobi. Međusobni razmak ne trebaju držati osobe iz istog kućanstva.

Radionice u Muzejskoj zbirci Kastavštine i Memorijalnom centru Lipa pamti mogu se odvijati uz maksimalno 6-ero sudionika.

Izbjegavat će se ulazak drugih osoba dok su djeca u prostoriji.

Sve površine u Muzeju dezinficiraju se brisanjem dezinficijensom na bazi alkohola.

Prije početka programa i između pojedinih grupa dezinficirat će se često dodirivane površine – ručke na vratima i prozorima, radne površine, sjedalice, ormari, slavina, prekidači za struju te druge dodirne površine kao i oprema za rad te igračke.

Prostorije u kojima se odvijaju edukativni programi redovito će se provjetravati minimalno pola sata prije i nakon dolaska sudionika, a ako je moguće tijekom radionice bit će otvoren prozor, ako se radionica odvija u zatvorenom prostoru.

Izbjegavat će se korištenje klima uređaja.

Nakon korištenja opreme po završetku programa sve će biti dezinficirano.

Na ulazu u prostor održavanja edukativnih radionica istaknuta je obavijest o pridržavanju općih higijenskih mjera i mjera fizičkog distanciranja u skladu s preporukama Hrvatskog zavoda za javno zdravstvo kao i Upute za pravilno pranje ruku te Upute za utrljavanje dezinfekcijskog sredstva na ruke.

DEZINFICIRANJE I PRANJE RUKU

Na ulazu u unutarnji prostor održavanja edukativnog programa osigurano je sredstvo za dezinficiranje ruku s Uputama o korištenju. Dezinficiranje ruku potrebno je obavljati u redovitim vremenskim razmacima kad se radi o programu duljeg trajanja. Prije i nakon svake aktivnosti, sudionici programa i djelatnici trebaju dezinficirati ruke.

Dezinficijens ne koriste djeca rane i predškolske dobi, niti djeca koja imaju promjene na koži ruku ili ako dezinficijens kod njih izaziva nelagodu.

Djeca rane i predškolske dobi ruke češće peru sapunom i vodom, a i kod učenika osnovne škole prednost ima pranje ruku. Pri pranju ruku potrebno je pridržavati se propisanih Uputa za pravilno pranje ruku. Nakon pranja ruku sapunom i vodom, ruke treba osušiti papirnatim ručnikom za jednokratnu uporabu koji se nakon korištenja baca u koš za otpad s poklopcem.

EVIDENCIJA

Uspostavljen je sustav vođenja evidencije s podacima o djelatnicima i korisnicima i eventualno ostalim uključenim osobama potrebnim za odvijanje programa te lokaciji, radi lakšeg naknadnog epidemiološkog praćenja kontakata u slučaju pojave zaraze virusom SARS-CoV-2. Podaci sadrže ime, prezime, datum rođenja i broj telefona punoljetnog sudionika, odnosno broj telefona roditelja, skrbnika ili pratitelja za maloljetne sudionike u skladu sa Zakonom o zaštiti osobnih podataka.

RODITELJI, SKRBNICI, PRATITELJI

Roditelji, skrbnici i pratitelji neposredno prije dolaska na radionicu trebaju izmjeriti tjelesnu temperaturu djeci i sebi te se pridržavati upute da ne dolaze kao pratnja djeteta ako imaju simptome zarazne bolesti (povišenu tjelesnu temperaturu, kašalj, poteškoće u disanju, poremećaj osjeta njuha i okusa, grlobolja, proljev, povraćanje), ako im je izrečena mjera samoizolacije ili ako imaju saznanja da su zaraženi SARS-CoV-2 virusom) te da ne dovode dijete na edukativni program ako ima simptome zarazne bolesti, izrečenu mjeru samoizolacije ili ima saznanja da je zaraženo SARS-CoV-2 virusom.

Roditelji, skrbnici ili pratitelji obvezni su potpisati Izjavu o nepostojanju bolesti, simptoma ili znakova bolesti COVID-19, kao i kontakata sa zaraženima i mjere samoizolacije, što se odnosi na njih kao pratitelje i djecu koja sudjeluju u edukativnom programu.

Roditelji, skrbnici i pratitelji dovode djecu do ulaza prostora u kojemu se odvija program te ih ostavljaju s voditeljem radionice, pri čemu zadržavaju distancu od 1,5 metra u odnosu na druge osobe te ne ulaze u prostor, osim u nuždi.

Djeca s kroničnim bolestima moraju se pridržavati mjera zaštite poput nošenja maski i dr. sukladno odluci liječnika primarne zdravstvene zaštite.

Pratitelje djece s teškoćama uključuje se u ukupan broj osoba u grupi te se pridržavaju propisanih mjera za sprečavanje zaraze.

Roditelji, skrbnici ili pratitelji obvezni su preuzeti dijete u najkraćem mogućem roku ukoliko ih voditelj radionice obavijesti o pojavi simptoma karakterističnih za zarazu virusom SARS-CoV-2. Roditelji, skrbnici ili pratitelji obvezni su obavijestiti muzej ukoliko je njihovo dijete pozitivno na virus SARS-CoV-2.

Odrasle osobe koje sudjeluju na edukativnim programima trebaju se pridržavati mjera za sprečavanje širenja zaraze.

VODITELJI RADIONICA

Djelatnici i voditelji edukativnih programa koji su vanjski suradnici trebaju prije početka programa izmjeriti tjelesnu temperaturu te podatke unijeti u evidencijsku tablicu. Voditelji programa koji su vanjski suradnici obvezni su potpisati Izjavu o nepostojanju bolesti, simptoma ili znakova bolesti COVID-19, kao i kontakata sa zaraženima i mjere samoizolacije. U slučaju postojanja bolesti, simptoma ili znakova bolesti COVID-19, voditelji programa dužni su na vrijeme obavijestiti muzej kako bi se osigurala zamjena voditelja te slijediti protokol mjerodavnih službi.

Prilikom interakcije s roditeljima, skrbnicima ili pratiteljima djelatnici će koristiti zaštitnu masku za lice koja prekriva usta i nos, a isto će se zahtijevati od roditelja, skrbnika ili pratitelja te odgajatelja, učitelja i nastavnika.

Prilikom interakcije s djecom rane i predškolske dobi, učenicima do 4. razreda osnovne škole, kao i učenicima s teškoćama u razvoju djelatnik će opcionalno nositi masku kako bi se spriječila moguća uznemirenost djece zbog moguće sumnje na COVID-19. Djeca rane i predškolske dobi, učenici do 4. razreda osnovne škole, kao i učenici s teškoćama u razvoju ne moraju nositi zaštitne maske. Učenicima od 5. razreda osnovne škole i učenicima srednjih škola preporuča se nositi zaštitne maske.

Voditelji su obvezni uputiti sudionike programa pri ulasku u Muzej na dezinficiranje i/ili pranje ruku, ovisno o dobi posjetitelja, te ovo ponoviti redovitim u vremenskim razmacima kad se radi o programu duljeg trajanja.

Voditelji su obvezni upozoriti sudionike programa mlađe dobi na izbjegavanje dodirivanja usta, nosa, očiju i lica rukama, da se kod kašljanja i kihanja prekrivaju usta i nos laktom ili papirnatom maramicom koju poslije uporabe treba baciti u koš za otpad s poklopcem te dezinficirati ili oprati ruke te da pri kašljanju i kihanju treba okrenuti lice od drugih osoba.

Voditelji su obvezni paziti da se čaše, posuđe i drugi predmeti ne dijele s drugim osobama.

U planiranju didaktičke opreme koristit će se oprema glatkih, tvrdih površina koja se lako opere deterdžentom i vodom. Koliko je moguće, didaktičku opremu i igračke sušit će se na suncu.

Voditelji su obvezni voditi evidenciju o polaznicima s podacima: ime, prezime, datum rođenja i broj telefona punoljetnog sudionika, odnosno broj telefona roditelja, skrbnika ili pratitelja za maloljetne sudionike u skladu sa Zakonom o zaštiti osobnih podataka, te izmjerenom tjelesnom temperaturom svakog polaznika.

STRUČNA VODSTVA

Muzej, uz ograničenje broja posjetitelja koje je i dalje na snazi, ponovno započinje i sa stručnim vodstvima kroz stalni postav i izložbe u Muzeju na lokaciji u Rijeci. U stalnom postavu na prvom katu, omogućeno je

stručno vodstvo za najviše 25 posjetitelja. U dijelu stalnog postava na drugom katu (Tragovi vremena i Jedra Kvarnera) stručno vodstvo omogućeno je za najviše 10 posjetitelja.

Organizirano grupno razgledavanje Muzeja u zatvorenim prostorima na lokaciji Muzeja u Kastvu i Lipi moguć je uz prethodnu najavu, a uz stručni uvod na otvorenom prostoru ispred Muzeja.

Prilikom ulaska u Muzej posjetitelji su obvezni:

- koristiti zaštitnu masku koja prekriva nos i usta,
- dezinficirati ruke,
- ne dirati predmete i druge površine kada to nije nužno, osim multimedijalnih sadržaja,
- s osobama s kojima nisu u skupini stalnog kontakta održavati fizičku distancu od 2 m u svim smjerovima,
- pridržavati se uputa djelatnika Muzeja.

POSTUPANJE U SLUČAJU SUMNJE NA ZARAZU

Ako djeca razviju simptome bolesti COVID-19 tijekom boravka u muzeju (povišena tjelesna temperatura, kašalj, poteškoće u disanju, grlobolja, poremećaj okusa i njuha, gastrointestinalne smetnje), djelatnik mora odmah obavijestiti roditelja, skrbnika ili pratitelja koji u najkraćem roku treba doći po dijete koje će do dolaska roditelja, skrbnika ili pratitelja biti odvojeno od ostale djece. Ako se kod djeteta ili djelatnika utvrdi zaraza SARS-CoV-2 virusom, postupa se sukladno odluci nadležnog epidemiologa (za sve osobe koje su bile u bliskom kontaktu sa zaraženom osobom izriče se mjera samoizolacije).

Muzej je svojim sadržajima prisutan i u virtualnom svijetu – na FB stranici <https://www.facebook.com/ppmhp/> dnevno objavljujemo zanimljivosti iz rada muzeja, tekstovima i kratkim video pričama predstavljamo Muzej. Možete nas pratiti i na web stranici Muzeja www.ppmhp.hr, web stranici Memorijalnog centra Lipa pamti <http://lipapamti.ppmhp.hr/> te na web stranici Muzejske zbirke Kastavštine <http://mzk.ppmhp.hr/>.

Prisutni smo i na YouTube kanalu <https://www.youtube.com/channel/UC1orJeHJHvmD2CvFYv2FZRw> te aplikacijama Instagram https://www.instagram.com/ppmhp_rijeka i TikTok <https://www.tiktok.com/@ppmhp>.

#ppmhp #lipapamti #mzk #pgz #ostanimoodgovorni #ppmhpsvama

Zahvaljujemo Vam na razumijevanju i poštovanju epidemioloških mjera tijekom boravka u našem Muzeju!

Vaš Pomorski i povijesni muzej Hrvatskog primorja Rijeka

Rijeka, 7. lipnja, 2021.